

# TACHO STORE

La solution de téléchargement et de stockage des données issues du chronotachygraphe numérique et des cartes conducteur.

- **UTILISEZ** un outil simple et fonctionnel, conforme à la législation 3821/85.
- **RECUPEREZ** les données à partir du tachygraphe numérique via les systèmes de déchargement du marché.
- **ARCHIVEZ** sur une période précise les données issues du chronotachygraphe numérique et des cartes conducteur.

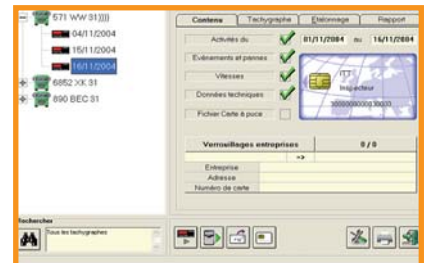

VINTEL Corporation  
33 rue gantois  
59000 LILLE  
Tél : 03.20.74.66.34.  
Fax : 03.20.74.66.35.  
www.micropross.com



# TACHO STORE

Depuis le 1<sup>er</sup> Janvier 2006, pour toute nouvelle immatriculation ou pour tout remplacement d'un tachygraphe analogique, tous les véhicules de plus de 3,5T en charge ou à vide dans l'union Européenne sont équipés d'un tachygraphe numérique.

De ce fait, il est obligatoire d'archiver deux types de données :

- les données des cartes conducteurs (tous les 28 jours au minimum),
- les données du tachygraphe numérique (tous les 95 jours au minimum).

## Du chronotachygraphe numérique...

- Chronotachygraphe numérique



- Système de déchargement type D-Box, Download Key, câble...



- Ordinateur équipé de SOLID - TACHOSTORE

## ... au déchargement des données !

Déchargement du chronotachygraphe.

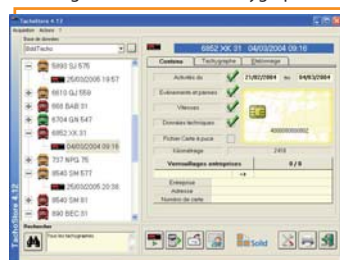

Déchargement des cartes à puce.



**Configuration minimale**  
Windows 2000 ou supérieur - Processeur 1Ghz  
512MO de mémoire vive - 100MO d'espace disque  
Lecteur CD-R - Ecran 800x600

VINTEL Corporation  
33 rue gantois  
59000 LILLE  
Tél : 03.20.74.66.34.  
Fax : 03.20.74.66.35.  
www.micropross.com

