



# Solid

La référence en matière de logiciel de lecture de disques et de données carte à puce norme 1B, sélectionnée et adoptée par l'inspection du travail du Ministère des Transports



**Archivage légal des données numériques (chronotachygraphes et cartes conducteurs).**



**Traitement des données sociales (cumul activités, infractions, prépaie...)**



**Logiciel convivial, simple, rapide et intuitif**



 **Solid**  
VINTEL Corporation



## [ SOLID : VOTRE SOLUTION ! ]

- Logiciel convivial, rapide, simple et intuitif, **reconnu pour la fiabilité des données obtenues**. Grâce à son réseau de distribution européen, MICROPROSS détient la plus grosse part de marché et des milliers d'entreprises font confiance à **SOLID**, la référence en matière de données sociales. Vous scannez le disque ou lisez les données carte à puce, et **SOLID** s'occupe du reste : du traitement des données jusqu'à la prépaie.
- **Développé en collaboration avec les experts du Ministère des Transports**, **SOLID** s'adapte continuellement à la législation en vigueur, et répond aux exigences des inspecteurs du travail et des professionnels du transport de marchandises et de voyageurs.
- **Parmi nos partenaires et références:**  
*Ministère du Transport Français, Alloin, Danzas, les Déménageurs Bretons, Dubois Matériaux, Walon-Axial, RATP, Trans-car, Calberson-Géodis, Danzas, Heppner, Pomona, Transalliance, la police suédoise, les douanes luxembourgeoises...*

## [ LA GESTION D'INFORMATION ]

- La société, les chauffeurs, et les véhicules sont gérés sous forme de fiches que l'on peut, à tout moment, appeler, modifier et imprimer.
- Elles permettent un suivi d'activité (dates butoires de visites médicales, FIMO FCOS...) des chauffeurs, et permettent d'établir des statistiques et de gérer les autres temps (RTT, congés payés, arrêts maladie...). On peut également contrôler tracteurs et remorques (dates de révision, passage aux mines, suivi des consommations, temps de service).
- Le logiciel est en parfaite adéquation avec la législation en vigueur. Toutes les infractions sont automatiquement détectées (législation européenne et française du transport).



L'onglet "session"

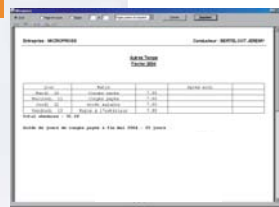

Gestion des autres temps



L'onglet "véhicules"



L'onglet "infractions"

## [ EXPLOITATION DES DONNÉES ! ]

- On peut retrouver l'activité des chauffeurs :
  - sous forme circulaire (reproduction graphique du disque),
  - sous forme de diagramme,
  - sous forme de tableaux chiffrés (activité quotidienne, hebdomadaire, par quinzaine et mensuelle).

## [ UNE PRÉPAIE FACILITÉE ! ]

- **SOLID**, c'est aussi un calcul automatique des frais de déplacement (paniers repas...), un compteur d'heures supplémentaires qui s'incrémente au fur et à mesure des lectures, et un calcul du repos compensateur.
- **SOLID** s'adapte à chaque type d'activité : C.D., L.D., messagerie, voyageurs, déménageurs, et permet d'établir une prépaie en fonction des spécificités de chaque conducteur. **SOLID** est aussi compatible avec des logiciels de paie type SAGE...



Tableau détaillant les activités

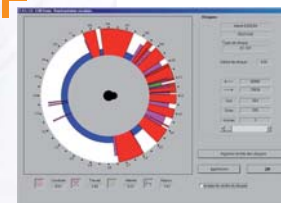

Représentation graphique du disque



L'onglet "aperçu"



La prépaie

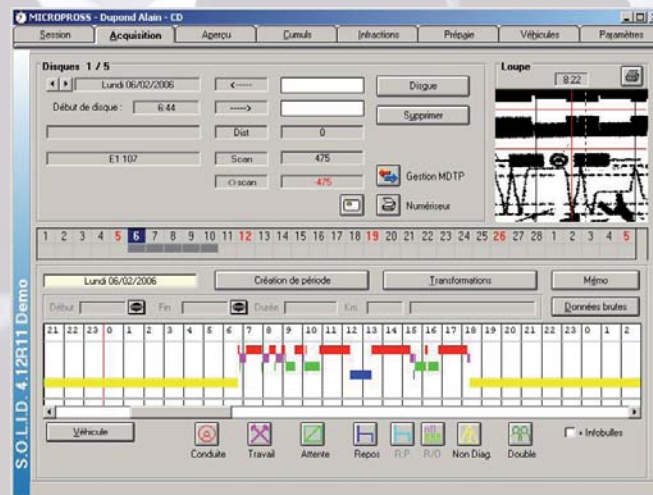

## [ LE CHRONO NUMÉRIQUE... ]

- Avec l'arrivée sur le marché du chronotachygraphe électronique conforme à la nouvelle législation CEE 3821/85 Annexe 1B, **SOLID** intègre une solution complète d'archivage et de traitement des données numériques issues des cartes conducteurs et des tachygraphes numériques.
- Développée en partenariat avec les spécialistes de l'électronique embarquée, cette solution **Tachostore** permet :
  - le téléchargement et le stockage des données issues des chronotachygraphes à la norme 1B,
  - la visualisation et l'intégration de ces données dans le logiciel SOLID.
- Toujours dans un but de satisfaire ses clients, Micropross offre également une gamme complète d'accessoires (lecteurs de cartes conducteurs, clés de déchargement des chronos numériques, etc..) afin de faciliter le traitement de ces données.

### Normalisation des échanges

- MICROPROSS s'engage dans la normalisation des échanges avec la norme M.D.T.P.®(\*) qui assure notamment la compatibilité et la communication de SOLID et Tachostore avec les chronotachygraphes électroniques disponibles actuellement sur le marché.
- Cette norme M.D.T.P. ® permet également via votre électronique embarquée de récupérer à distance et en temps réel les données issues du véhicule. Couplées à une cartographie, ces données offrent la possibilité de calculer automatiquement les frais.

(\*) M.D.T.P. : Micropross Data Transfer Protocol



### SOLID

VINTEL Corporation  
33, rue Gantois - 59000 Lille - FRANCE  
Tél : +33 (0)3 20 74 66 34 - Fax : +33 (0)3 20 74 66 35  
email: transport@micropross.com  
www.micropross.com

Votre distributeur

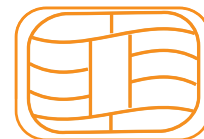

Chronotachygraphes numériques



### Systèmes requis :

Windows® 2000 ou supérieur,  
Processeur 1Ghz, 512MO de RAM,  
100MO d'espace disque.

Utilisation de postes partagés:  
SOLID Light.

Borne de lecture pour le chauffeur:  
nous consulter.

